**Генеральный план**
**Кестеньгского сельского поселения**
**Лоухского муниципального района**
**Республики Карелия**

# Карта планируемого размещения объектов местного значения Кестеньгского поселения

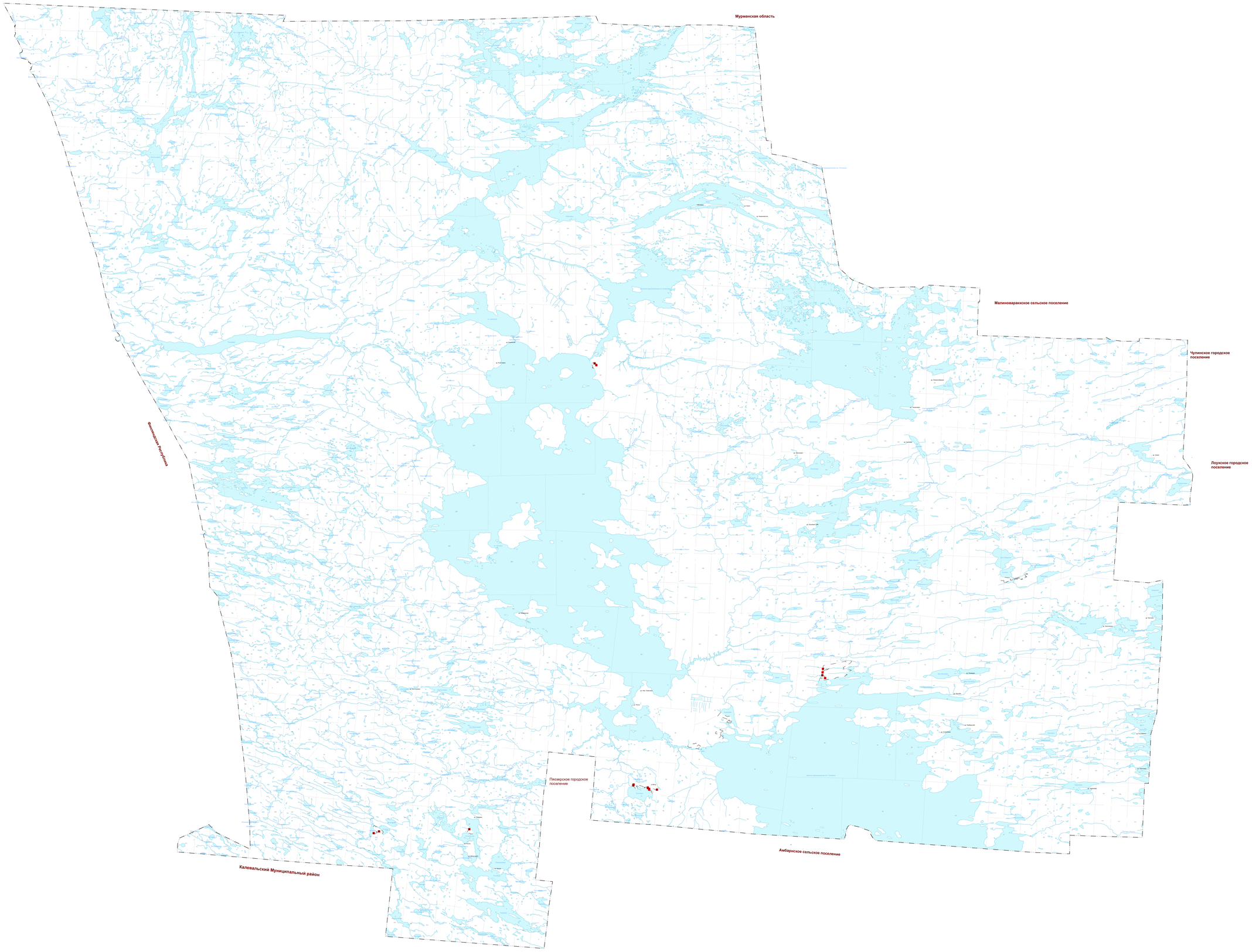


## УСЛОВНЫЕ ОБОЗНАЧЕНИЯ

**Территориальные границы**

- Граница сельского поселения
- Граница населенного пункта

**Функциональные зоны**

- Зона озелененных территорий специального назначения

**Поверхностные водные объекты**

- Поверхностные водные объекты
- Водоток (река, ручей, канал)
- Водоем (озеро, пруд, обводненный карьер, водохранилище)

**Планируемые мероприятия местного значения поселения**

- Объекты лесопожарной охраны; Планируемые к размещению

| | | | | | | | | | |
|---|---|---|---|---|---|---|---|---|---|
| | | | | | | | ГП78.10.18.5.24.ЗГП | | |
| Изм. | Кол.уч. | Лист | N док. | Подпись | Дата | | Генеральный план Кестеньгского сельского поселения | | |
| Разраб. | | Прокудина | | | | | | Стадия | Лист | Листов |
| | | | | | | | | 1 | 3 | |
| Провер. | | Горячева | | | | | Карта планируемого размещения объектов местного значения Кестеньгского поселения | | |
| Использ. | | Крылова | | | | | | 1:100000 | |